2

VIII C 1095 tg

[Ausstellungen im Jubiläumsbau. 2.]

OBERHESSISCHER KÜNSTLERBUND E. V.

SITZ GIESSEN

AUSSTELLUNG

IM JUBILÄUMSBAU

MARBURG

Pfl 1948/120

[1946]

T 50 526 321

DN B 1948, B 2, 148*
147

Die mit * gekennzeichneten Werke sind
im Katalog abgebildet.

Die mit dem Buchstaben U
bezeichneten Werke sind unverkäuflich.

UNIVERSITÄTS-
BIBLIOTHEK
MARBURG/LAHN

FRITZ BENDER, HERBORN (DILLKR.)

1. Westerwaldlandschaft I, Aquarell
2. Westerwaldlandschaft II, Aquarell U
3. Berglandschaft, Aquarell U
4. Rußland, Aquarell U
5. Herbstlandschaft, Aquarell

HEINZ BINDHARDT, BUTZBACH

6. Niederkleen, Aquarell U
7. Amöneburg, Aquarell U
8. Kirchlotheim, Aquarell U

LOTTE BINGMANN-DRÖSE, GIESSEN

9. Vorahnung, Aquarell (Privatbesitz) *
10. Sommertag, Aquarell, 1946
11. Stilleben, Aquarell, 1946

WERNER BOOZ, ARNSHEIN, KRS. ALSFELD

12. Ährenfeld, Federzeichnung
13. Dresden Postplatz, Federzeichnung *
14. Die Lampe, Federzeichnung
15. Mann mit Pferd, Federzeichnung
16. Garten Eden, Federzeichnung U

PHILIPP ESS, DORN-ASSENHEIM BEI FRIEDBERG

17. Stiller Winkel in Staden, Aquarell U

HEINRICH FESSER, WETZLAR

18. Dorfzirkus, Aquarell U *
19. Rummelplatz, Aquarell
20. Fabrik bei Wetzlar, Aquarell
21. Italienische Dorfstraße, Aquarell

HEINZ GERSTER, WETZLAR

22. Strickendes Mädchen, Sepiazeichnung
23. Südfranzösische Landschaft, Tempera U *
24. Riesengebirgslandschaft, Bleistiftzeichnung

HANS HAGENAUER, GIESSEN

25. Blumenstück, Öl auf Leinwand U
26. Das gelbe Haus, Öl auf Leinwand *
27. Lahnlandschaft, Öl auf Leinwand
28. Landschaft bei Gießen, Öl auf Leinwand U

MARIA VON HEIDER-SCHWEINITZ, FRANKFURT A. M.

29. Blütenzweige, Öl auf Leinwand, 1941 U
30. Zwiesprache, Öl auf Leinwand, 1938 U
31. Stilleben mit gelben Blüten, Öl auf Leinwand, 1940 U

HANS JOHN, BAD NAUHEIM

32. Die Garbe, Aquarell, 1946
33. Bauernhof, Sepia

ERNST KELLE, MARBURG/LAHN

34. Gestürzter Baum, Öl auf Hartfaserplatte, 1946
35. Gladiolen, Öl auf Hartfaserplatte, 1946
36. Vase auf grün-blauem Grund, Öl, 1944 U

PAUL KLOSE, WETZLAR

37. Lahndorf, Öl auf Leinwand, 1946
38. Dorf, Tempera, 1946
39. Odalisken, Tempera, 1946
40. Frauen, Tempera, 1946
41. Zwei Frauen, Tempera 1946

WALTER KRÖLL, GIESSEN

42. Sommer U
43. Apfelbäume, Guasch U *
44. Brauerei im Winter, Guasch U
45. Regentag, Öl auf Leinwand U

SIGURD LANGE, PFULLENDORF/BADEN

46. Schiffsschaukel, Aquarell U
47. Kartoffelernte, Aquarell U
48. Abendstimmung, Aquarell U
49. Norwegischer Fjord, Aquarell U

ULLRICH LEMAN, ASSLAR BEI WETZLAR

50. Der kleine Familiengarten, Aquarell, 1945
51. Der Sieger, Aquarell, 1945
52. Der Krieg, Aquarell, 1946
53. Landschaft bei Gießen, Aquarell, 1946

KARL LOTZE, MARBURG/LAHN

54. Morgennebel, Aquarell, 1946
55. Kiefernwald, Aquarell, 1946
56. Zwei Tiere, Aquarell, 1946 *
57. Hirsch und Tier, Lithographie, 1946
58. Die mondänen Hirschtöchter, Lithographie

WILHELM PFEIFFER, DRIEDORF

59. Komposition, Tempera, 1946
60. Kinderkopf, Rötelzeichnung *
61. Schlafendes Kind, Rötelzeichnung
62. Selbstbildnis, Rötelzeichnung
63. Mädchenkopf, Kohle und Rötel U

CHRISTIAN RÜHL, BURKHARDSFELDEN BEI GIESSEN

64. Landschaft, Öl auf Leinwand, 1946 U

HEINZ-DIETER SCHEIBE, BIEDENKOPF

65. Komposition, Pilze, Öl
66. Herbst, Aquarell, 1946

RUTH SCHMIDT, STOCKHAUSEN/LAHN

67. Wolkenstimmung, Aquarell U
68. Kinderstudie, Rötelzeichnung

HERMANN SEIBERT, WETZLAR/LAHN

69. Cote d'Azur, Aquarell *
70. Dänische Landschaft, Aquarell (Privatbesitz)
71. Intuition, Aquarell (Privatbesitz)
72. Im Park, Aquarell, 1946

HANS ERWIN STEINBACH, REUTERHOF BEI IMMENSTADT/ALLG.

73. Schneeschmelze, Öl (Privatbesitz)
74. Werden, Öl U

FRIEDRICH WOLLANGK, BIEDENKOPF

75. Im Stahlwerk, Pastell

Buchdruckerei Ludwig Wagner, Bad Nauheim

VIII C 1095 tg

50526321

DAS GELBE HAUS

HANS HAGENAUER

APFELBÄUME

WALTER KRÖLL

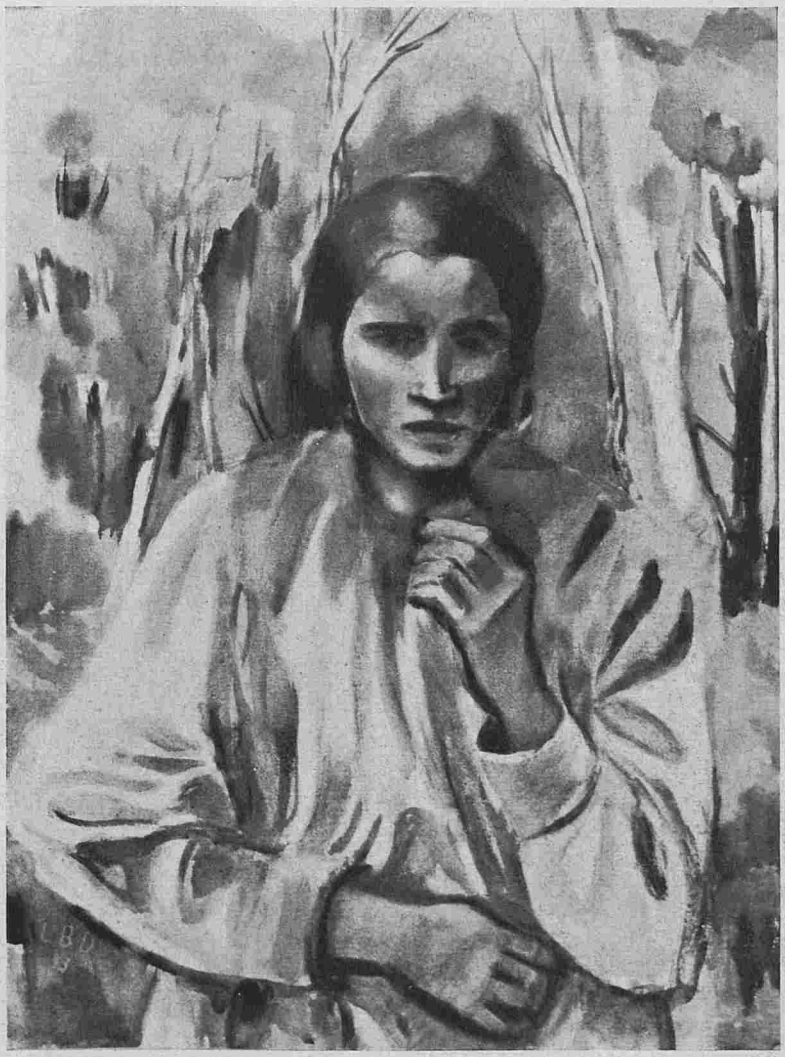

VORAHNUNG LOTTE BINGMANN-DROESE

HEINRICH FESSER DORFZIRKUS

KARL LOTZE ZWEI TIERE

DRESDEN, POSTPLATZ

WERNER BOOTZ

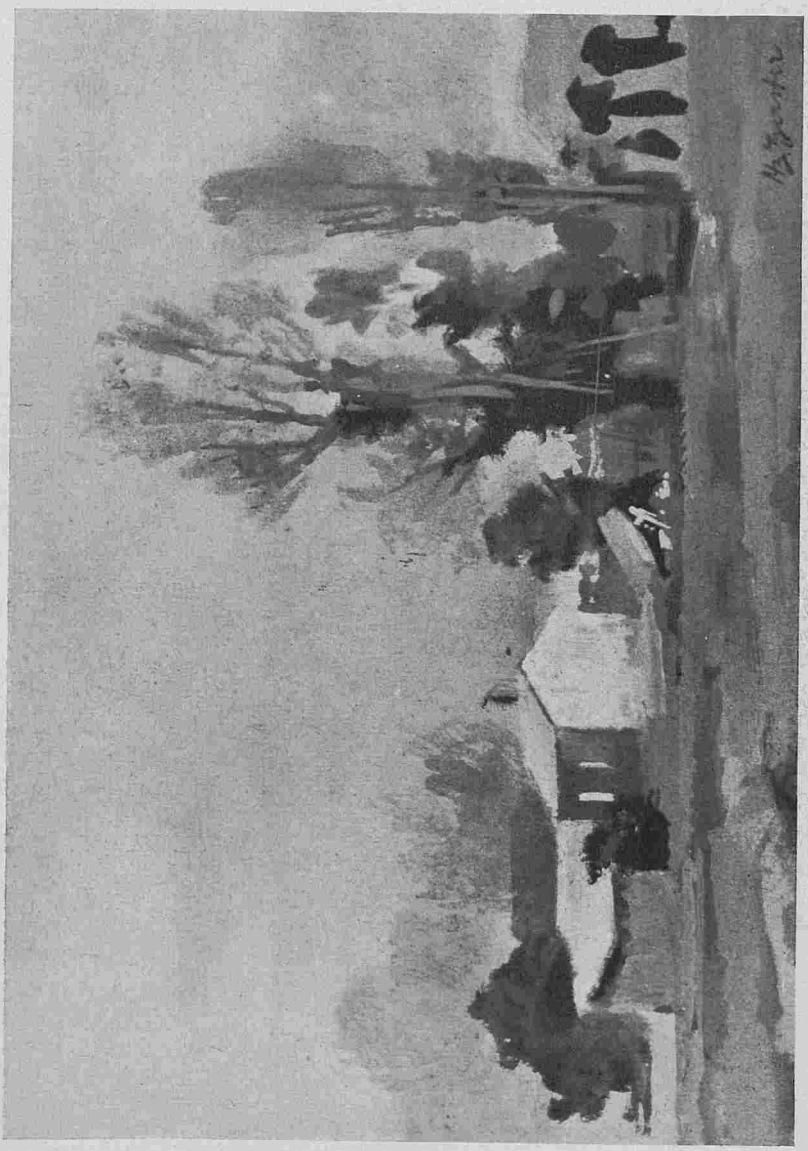

SÜDFRANZÖSISCHE LANDSCHAFT HEINZ GERSTER

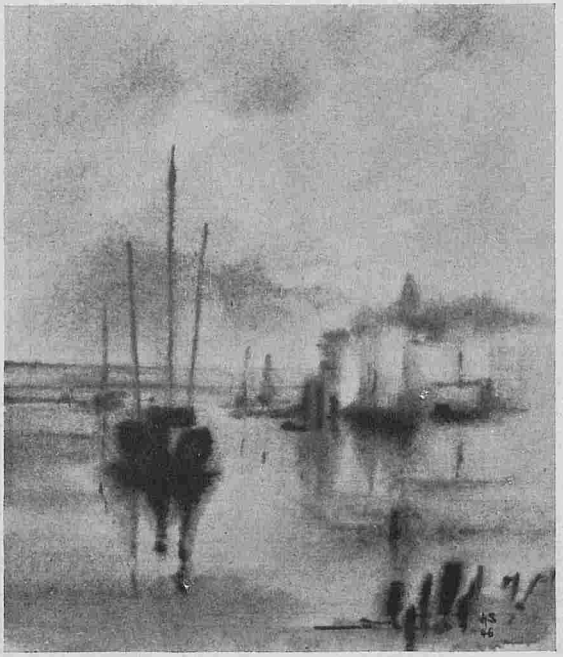

HERMANN SEIBERT

COTE D'AZUR

WILHELM PFEIFFER

KINDERKOPF